O Movimento Constitucionalista extende-se pelos pampas

D. Pedrito, Soledade, S. Pedro e S. Vicente adherem á causa nacional

Relativamente á situação, no Rio Grande do Sul, confirmaram-se as noticias hontem vehiculadas nesta capital, de que o esquadrão de provisorios, aquartelados em Soledade, confraternizou com o Movimento Constitucionalista, dominando, por completo, esse municipio.

Accrescenta-se que, em S. Pedro e S. Vicente, o coronel Turibio Gomes e o dr. Victorino Prates, chefes de notavel prestigio naquella região, á frente de fortes columnas de homens, se solidarizaram á jornada pró Constitucionalisme. Em D. Pedrito, ao que se affirma, em fontes autorizadas, verificou-se, tambem, um levante contra a ditadura.

O sr. Borges de Medeiros e o coronel Marcial Terra, á frente de cerca de dois mil homens, continuam operando, com exito, naquelle Estado sulino.

Adianta-se que, satisfazendo solicitação do interventor gaucho, a ditadura remetteu, para Porto Alegre, em unidade da Marinha Mercante Nacional, cinco aviões navaes. Acompanham taes apparelhos, além do aviador Netto dos Reis, diversos officiaes e inferiores. Tambem foi pedido, pelo sr. Flôres da Cunha, um destroyer.

Despacho radiotelegraphico, captado nesta capital, informa que, em Porto Alegre, os elementos constitucionalistas, de posse do antigo Arsenal de Guerra, passaram a hostilizar o proprio palacio do governo.

Vehiculou-se, hontem, nesta capital que, em Campinas, se captára o seguinte radio, transmittido por uma estação gaucha e dirigido para Porto Alegre:

"Todos corpos desta região seguiram operações, levaram pessoal serviço veterinario completo. Havendo falta corpos, ficaram suas sédes completamente desfalcadas. Região não dispõe elemento algum possa seguir presentemente. - Tenente Lima Couto."

Tal despacho, assegura-se, é uma resposta a um pedido de remessa de tropas, para a capital do Rio Grande do Sul, feito por um dos auxiliares do governo Flôres da Cunha.

SOB O CRUZEIRO DO SUL FULGE

PARAVENTI

PARAVENTI

EXTRACTO DA DIVINA RUBIACEA

UM SÓ TYPO!
UMA SÓ QUALIDADE!
UMA SÓ ESPECIALIDADE!

PHONES: 7-32.97 — 7-30.97

DIARIO NACIONAL

Director — OCTAVIO DE LIMA E CASTRO

ANNO VI — S. PAULO — DOMINGO, 4 DE SETEMBRO DE 1932 — NUM. 1.559

Como a imprensa estrangeira noticia os acontecimentos no Brasil

Conflictos no Rio — Victoria dos constitucionalistas — Tropas ditatoriaes passam por Montevidéo

Proseguindo a serie de interessantes reportagens sobre os acontecicentos em S. Paulo, "El Pais", o grande diario de Cordoba, Argentina, noticia, na edição de 23 do mez passado, outros factos acontecidos no Rio e nas varias frentes de combate.

Alguns desses episodios já são do conhecimento publico. Julgamos, entretanto, bastante opportuno reproduzil-os, não só por vir accrescidos de novos pormenores, como ainda para demonstrar que a imprensa estrangeira continu'a a receber informações exactas acerca do Movimento Constitucionalista. Outros ainda não tiveram divulgação nesta capital.

São os seguintes os detalhes dessa reportagem:

"COMBATES NO RIO

S. Paulo, 22 (Astral) — Os constitucionalistas annunciam ter recebido uma communicação radiographica do Rio de Janeiro, informando que ha luta nas ruas da capital e que o commercio resolveu cerrar suas portas em consequencia dos disturbios.

EXPLODIRAM DUAS BOMBAS

Rio de Janeiro, 22 (Astral) — Duas bombas explodiram, hoje, na capital, ás 14 horas, sem causar damnos pessoaes, nem materiaes.

Uma nota official publicada mais tarde nesta capital pelas autoridades attribue esse attentado aos sympathizantes dos revolucionarios, os quaes queriam impressionar a população com os estrondos das bombas, propalando, em seguida, que eram tiros de canhão disparados por unidades da Armada Brasileira. Porém a nota acrescenta que esta permanece fiel ao governo.

OS REVOLUCIONARIOS RECHASSARAM UM VIOLENTO ATAQUE

S. Paulo, 22 (Astral) — Os constitucionalistas annunciam que suas forças rechassaram violento ataque dos federaes, reforçados com tropas que desembarcaram em Paraty, ataque que se levou a effeito no sector de Cunha, a noroeste de S. Paulo. Em seu contra-ataque, os paulistas capturaram o coronel Elysco da Cunha e os tenentes Agenor Ribeiro e Nereu Simões. Ainda, appreendeu 10.000 tiros, 30 fuzis, 5 fuzis metralhadoras e outros materiaes bellicos.

Um avião revolucionario bombardeou, com muito exito, as posições das tropas federaes.

Os constitucionalistas accrescentam que com os avanços realizados nesta zona, se consolidaram consideravelmente.

Nos demais sectores de combate nada occorreu de importante.

PASSARAM TROPAS BRASILEIRAS POR MONTEVIDE'O

Montevidéo, 22 (Astral) — As forças brasileiras que chegaram ao nosso porto a bordo do vapor "Joaseiro", proseguirão viagem até Porto Martim, possivelmente na tarde de quarta-feira. O grupo está formado por 15 officiaes, 13 sub-officiaes, 30 sargentos e 127 homens da tropa. São, em sua maioria, militares partidarios de Flores da Cunha e, por conseguinte, do governo Getulio Vargas. Pertencem á aviação e tambem ao corpo de artilharia e infantaria, figurando entre elles os aviadores Sampaio e Lima que anteriormente visitaram o Rio de Janeiro em missão de estudo.

O "Joaseiro" tem, em seus porões, importante carregamento bellico, formado por metralhadoras, canhões, "mausers", munição e dois apparelhos Avro.

A missão dessas forças é evitar possiveis alterações da ordem em Porto Murtinho onde o governo federal teme a declaração de um movimento revolucionario.

Rechassados pelo Exercito Constitucionalista - os ditatoriaes deixaram dez mil cartuchos no acampamento,

O orgam official de Mato Grosso informa:

"Coxim — Sr. cmt. Circ. Militar. — Communico-vos que preparei ataque do seguinte modo: depois de dispor minha tropa no flanco direito, afim de poder atacar o inimigo pelo mesmo flanco, fiz preparação com 16 disparos de artilharia. Inimigo, tendo iniciado sua retirada desordenada, após primeiros tiros artilharia, nossa infantaria o atacou pelo flanco esquerdo, occupando 173 abrigos individuaes, diversos elementos de trincheira e espaldrões para metralhadora, tudo com fraca resistencia. O inimigo pretendia assaltar-nos hoje ás 8 horas, segundo informa prisoineiro feito. Os adversarios deixaram campo da luta o seguinte material bellico: fuzis, 37; sabres punhaes, 2; bainhas para sabres punhaes, 2; munição para fuzis Mauser, 9 a 10.000 cartuchos; carregadores para metralhadora H. 8; carregadores para metralhadora W. H., 33; barracas, 15; grampos para bandoleira, 12; machinas para carregar metralhadora Maxim, 2; caixa de accessorios para metralhadora Maxim, 1; machina para carregar metralhadora pesada H, 1. Além disso, foram appreendidos medicamentos de toda a ambulancia e generos em grande quantidade; 2 caminhões, 1 auto Chevrolet; muito material de cozinha; 30 cavallos; 15 cabeças de gado de corte.

Estou fazendo perseguição do inimigo, que, bastante desorientado, recua a toda pressa. Viva a causa Constitucionalista! — (a.) Capitão Pessoa, commandante Destacamento".

Clichê publicado por "El Pais", na edição de 23 do mez passado

Melhoram as posições das nossas forças na fronteira de Minas

No sector norte, foram repellidos varios ataques

Boletim das 11 horas

"Na fronteira mineira melhoraram muito as posições das tropas constitucionalistas durante esta noite.

Na região do Norte, repelliram-se varios ataques e, na do Sul, reinou calma".

Boletim das 18 horas

"Mantem-se inalterada, em todas as frentes, a situação das tropas constitucionalistas".

Boletim das 24 horas

"As operações de guerra continuam em todas as frentes sem alteração na posição das tropas de um e outro lado".

Capacetes de aço para os soldados da Constituição

Num mez de campanha a subscripção popular produziu 1.471 contos, correspondentes a 98.117 capacetes

Fez hontem um mez que a Associação Commercial de S. Paulo e o M. M. D. C. tomaram a sympathica iniciativa de abrir uma subscripção popular, afim de ser offerecido, a cada soldado da lei e da ordem, um capacete de aço, que o protegesse contra os estilhaços das granadas inimigas.

Ao ser iniciada a campanha, a espectativa mais optimista estava longe de prever que a subscripção alcançasse o exito sem precedentes que a bafejou desde os primeiros dias.

Com effeito, as contribuições arrecadadas já montam a 1.471:758$500, equivalentes a 98.117 capacetes, ao preço inicialmente previsto de 15$000 cada um. Como, entretanto, o preço medio dos capacetes já fabricados foi de cerca de 12$500 para o conjunto das primeiras encommendas e de cerca de 9$200 para o conjunto das segundas, que ainda estão sendo aviadas, na realidade a subscripção produziu quantia sufficiente para a compra de muito mais de 100.000 capacetes. Conforme já foi noticiado, parte da economia realizada foi empregada na acquisição de outros utensilios uteis á protecção, segurança e conforto dos soldados.

Até hontem o numero de capacetes de aço entregues ao Exercito Constitucionalista ascendia a cerca de 50.000, continuando com intensidade a fabricação.

Os beneficios já colhidos com o uso dos capacetes compensam fartamente o generoso impulso dos muitos milhares de pessoas que contribuiram para a subscripção popular, pois é elevado o numero dos bravos defensores da honra do Brasil que, attingidos por estilhaços inimigos, devem exclusivamente a sua vida áquella providencial protecção.

— Foi o seguinte o movimento de donativos verificado hontem:

Donativos angariados em Aquidauana (Mato Grosso) e recebidos por intermedio da prefeitura local, 135 capacetes (2:025$000); donativos angariados em Salto Grande pelo coronel João Luiz da Costa e recebidos por intermedio do M. M. D. C., 50 capacetes; produto da venda dos livros (Arte de furtar) e Historia do Futuro) — Padre Vieira) offerta do dr. Waldemar Teixeira de Carvalho e adquiridos pelo mesmo, por intermedio do "O Estado de S. Paulo", conforme publicação de 9|8|32, 13 capacetes; contribuição de mme. dr. Alfredo Galvão (Agudos), 10 capacetes; donativos angariados entre os presos da Cadeia Publica e recebidos por intermedio do sr. chefe de policia, 6 capacetes; produto da venda de um diccionario da lingua portugueza, de Moraes, em copia photographica, offerta de Manoel Henares (Guará) e adquirido pelo sr. Corintho Goulart, 2 capacetes.

As casas de S. Paulo offerecidas aos flagellados da ditadura...

Pessoa vinda de Minas, e que esteve hontem na redacção do DIARIO NACIONAL, affirmou-nos que as forças que se acham em Eleuterio são compostas de homens provindos das regiões flagelladas pela secca, sob o commando do sr. Juárez Tavora.

Accrescentou o nosso informante que o capitão Juárez Tavora incita a sua tropa prometendo a cada soldado uma casa em S. Paulo, depois da victoria. Quando as tropas se achavam em Ouro Fino, o sr. Juárez lhes garantia que já se achavam em territorio paulista, e que as casas e os predios magestosos da metropole logo seriam distribuidos pelos soldados do exercito da ditadura...

E assim, o vice-rei do Norte está distribuindo a riqueza dos paulistas...

Instituto de Assistencia aos Orphams da Revolução

O Instituto de Assistencia aos Orphams da Revolução recebeu hontem os seguintes donativos: da Companhia Constructora de Santos, por intermedio do seu director-presidente, sr. dr. Roberto Simonsen, 1:000$; dos alumnos do Instituto de Hygiene de S. Paulo do 4.o anno de emergencia de enfermagem, que ora prestam juramento profissional, Alice Gomes de S. Thiago, Alice Viloquet, Arsinóe de Almeida Castro, Assumpção Gonçalves, Cacilda Rogich, Conceição dos Santos, Francisca Grimaldi, Gertrudes Ermel Ferraz, Helena Stefano Palmieri, Herminia Gomes Hungria, Irma de Souza Pinheiro, Jeny Xavier, Judith Bueno de Miranda, Louiac Maillet, Maria Apparecida Almeida Cardoso, Maria Maillet, Rosina Sampaio Leal de Freitas, Statira de Almeida Castro, Zaida de Moraes Alves, Zuleika Castro Prado, Alayde de Mello Sá, Alzira Gomes, Cacilda Mattos de Oliveira, Christina Sampaio Doria, Guiomar Leite Arruda, Maria Conceição dos Santos, Maria Monte Serrat, Carneiro, dr. Aguinaldo Alves Ribeiro, Alfredo Th. Rusins, Antonio Manias, Aroldo Silveira Nehring, Arthur Ebling, Demosthenes Orsini, Eucherio Amado, Gioberto Acar, João Define Sangirardi, José Bonifacio de Oliveira Coutinho, José Moretti, Luiz Rosin Calgaro, Moysés Barmack, Octavio Penteado Coelho, Pedro do Amaral Silveira, Percy Smith e Walter, importancia entregue pelo seu director sr. dr. Geraldo Paula Souza do D. A. P. C. — para ser encaminhado ao I. A. O. R. — 400$; em memoria de dona Adelina Nogueira Salles, de amigos da familia Nogueira Salles, em substituição de corôas, 270$; dos meninos Sarita e Eduardo Campos Salles, 500$; dos filhos do sr. Cassio Muniz, 200$.

Inscripção de socias — Lista n. 30 — a cargo dos srs. Cerveira, Seabra e Cia.: Cerveira, Seabra e Cia., Henrique Cerveira, d. Julia Cerveira, Agostinho Pessoa de Seabra, d. Amelia Pessoa Seabra, Horacio de Carvalho, Daniel Cerveira, Manoel Cerveira, Aldrovando Faria, Armando Alves Ferreira, Alberto Rodrigues, José Vieira, Eduardo Roberti, José Gomes, José di Gregorio, Manoel da Custa Pinto, Antonio José de Azevedo, Antonio Henrique Laranjeira, Mario F. Alcantara. Lista n. 48 — a cargo dos srs. J. Coimbra e Cia. — Sebastião A. Rodrigues, A. Meirelles, E. Fonseca, José Martins Costa Jor., Justino Duarte Bento, Adriano Alves Diniz, Seraphim Coimbra Santos, Antonio José de Souza, Mario Berjo, Antonio Nunes de Abreu, d. Maria Lusitana Pinto, Carlos Lopes, Gumercindo Nascimento.

Adquiriram bilhetes para o sorteio do terreno em Villa Marianna os srs. Affonso Henrique de Avila — 1; Guilherme Praun da Silva — 10.

Apparelhos ditatoriaes voaram hontem sobre Santos

Um dos aviões ficou seriamente avariado pelas descargas de forte Itaipús

SANTOS, 3 (Do correspondente do DIARIO NACIONAL) — Esta manhã, pelas 10 horas, quatro apparelhos da ditadura dos quaes dois, pelo menos, eram "Savoia Marchetti", surgiram sobre a nossa cidade, voando rumo do sul.

A principio, por isso, os que os enxergaram e estavam ao par da noticia de um pedido de aviões feito pelo sr. Flores da Cunha, á ditadura, julgaram que se tratava do soccorro que ia, pelos ares, em auxilio do interventor no Rio Grande do Sul. Mas logo essa crença se desvaneceu porque os aviões começaram a jogar jornaes do Rio de Janeiro para "despistar" S. Paulo mais uma vez. E feito isso foram por sobre o forte Itaipu's atirar bombas, mantendo-se a grande altura. Atiraram cinco bombas, mas nenhuma attingiu a fortaleza. Quatro cahiram no mar e uma em terra. As do mar causaram grandes damnos... nos peixes. Grande quantidade destes animaes foi sacrificada no proprio "habitat", coalhando-se a superficie do mar e o costão do Itaipu's de peixes mortos, entre os quaes se notaram especimes até 10 kilos. A bomba cahida em terra não fez mal nenhum e immediatamente as metralhadoras da fortaleza entraram em acção, não dando tempo a novos ataques dos apparelhos ditatoriaes, presumindo-se que um delles ficou seriamente avariado com as descargas de terra.

Penalidades impostas aos fraudadores do pão de guerra

O chefe da commissão do "Pão de Guerra" informa que a partir desta data serão extensivas aos proprietarios das padarias, cujos nomes constarem das carrocinhas de entrega, as responsabilidades do entregador pela appreensão de qualquer pão manipulado em fraude ás disposições da Commissão, constantes do ultimo communicado, procedendo-se ao sequestro summario do vehiculo e de seu conteú'do.

MULTAS APPLICADAS

Nos termos do decreto 5.612, de 28 de julho de 1932, foram multados os seguintes infractores

Padaria e Confeitaria Internacional — Rua Capitão Matarazzo, 68, na importancia de rs. 1:000$000 Padaria e Confeitaria Campos das Flores — Rua da Consolação, 209, na importancia de rs. 500$000; Lazzareno Casselli — Rua João Passalacqua, 35, na importancia de rs. 500$000.

CONSTRUCÇÕES

ELIAS MACHADO

ENGENHEIRO CIVIL

RUA LIBERO BADARO, 30
(Predio do Clube Commercial)

As repartições federaes arrecadadoras de Mato Grosso foram incorporadas ao Thesouro do Estado

O orgam official de Mato Grosso publica com destaque o seguinte decreto:

"O dr. Vespasiano Barbosa Martins, governador do Estado de Mato Grosso, usando das attribuições inherentes ao seu cargo,

Attendendo a que a Nação se acha em luta aberta, ha 46 dias, contra a ditadura, buscando collocar-se sob o dominio da Constituição;

Attendendo a que, contra os exercitos que se batem pela constitucionalização, emprega o governo ditatorial o dinheiro do povo, arrecadado pelas repartições federaes;

Attendendo a que, nesta situação, não é possivel confiar-se ao governo ditatorial o dinheiro da Nação, empregado para sustentar uma politica que o povo repelle, que vae de encontro á nossa consciencia juridica, ao espirito de democracia e liberdade dominante no sólo americano, decreta:

Art. 1.o — Ficam incorporadas ao Thesouro do Estado todas as repartições federaes arrecadadoras.

Art. 2.o — As rendas federaes, recolhidas ao Thesouro, serão escripturadas em livros especiaes.

Art. 3.o — Para a execução deste serviço, fica criada uma inspectoria cujas attribuições serão definidas em regulamento especial.

Art. 4.o — Os funccionarios actuaes, serão mantidos em seus respectivos cargos, e subordinados á Secretaria Geral e Directoria do Thesouro Estadual, observando-se as leis e regulamentos em vigor, no que concerne á competencia e deveres funccionaes.

Art. 5.o — Revogam-se as disposições em contrario.

Campo Grande, 27 de agosto de 1932".

Um levante no Amazonas?

Vehiculou-se, hontem, nesta capital, a informação de que, em Campinas, fôra captado o seguinte radio, endereçado, do Pará, ao ministro da Guerra:

"Existindo nesta guarnição reservistas incorporados para servirem nos contingentes especiaes de Içá e Japurá, não convem embarcar referidos reservistas para Manaus, por ser unica tropa dispõe esta Região, para defesa. Quartel General — P. Guaesque — coronel".

Esse despacho, ao que se affirma, prende-se a um levante contra a ditadura no Amazonas.

AOS MINEIROS

Convida-se a colonia mineira domiciliada nesta capital, para assistir á installação official da Brigada "Minas Geraes" sob a presidencia do dr. Djalma Pinheiro Chagas, no dia 5 do corrente, ás 21 horas, no Theatro Municipal.

A entrada é franca, não havendo convites especiaes.

Foi suspenso o processo contra o prefeito de Nova York

O prefeito Walker

WASHINGTON, 3 (D. N.) — O governador do Estado de Nova York, sr. Franklin Roosevelt, annunciou officialmente aó governo da Casa Branca que foram tomadas providencias para a suspensão do processo a que estava respondendo o prefeito da capital, sr. Jimmie Wauker.

RECURSOS INDIGNOS

Desde a irrupção do movimento constitucionalista, não tem havido expediente ou recurso, por mais baixo que seja, de que a Ditadura não se haja valido, com o proposito de estrangular S. Paulo.

O primeiro argumento usado foi o de que a reacção de S. Paulo era communista. Ora, acontece que, em S. Paulo, terra do trabalho, da abundancia e da prosperidade, o regime tão caro aos que não vivem na Russia nunca encontrou campo propicio ao seu desenvolvimento.

Antes de outubro de 1930, communismo era cousa de que ninguem aqui cogitava. Em São Paulo, começou-se a falar e a discutir com frequencia a famosa doutrina a partir daquella época. O communismo tentou invadir São Paulo com a vasa outubrista, sob os auspicios de João Alberto, o flibusteiro sinistro, de Miguel Costa, a boçalidade mal inspirada e cavillosa, prestigiada pelas estrellas do generalato, e de Mendonça Lima — mystificador insigne, personificação da hypocrisia e da falsidade, dissimulado pelas apparencias encantadoras de um puritanismo immaculado. O inicio da propaganda marxista em S. Paulo está ligado, indissoluvelmente, á fundação do "Tempo", orgam da revolução, e da famigerada Legião Revolucionaria. Foi obra de alguns antigos combatentes da Columna Prestes — uma das mais crueis desillusões do idealismo brasileiro.

A tarefa está sendo agora continuada pelos "speakers" da Ditadura, entre os quaes o ex-delegado de policia e actual ministro Salgado Filho, quando, em desespero de causa, appelam para o operariado, na illusoria esperança de um levante, que reverteria fatalmente em favor da camarilha tenentista.

* * *

Outra tecla, que a gente do sr. Getulio não se cansa de ferir, é a do separatismo.

— A guerra que S. Paulo está fazendo não visa senão o esphacelamento do Brasil. E' uma guerra ateada pelo regionalismo exaltado e feroz. E, nesta altura, a sua peçonha procura attingir, tambem uma honrada e bemquista colonia, das varias colonias estrangeiras de S. Paulo.

Emfim, outra miseria. Ou melhor, miseria sobre miseria.

As verdadeiras finalidades da insurreição bandeirante são conhecidas sobejamente, desde o primeiro dia, isto é, desde 9 de julho Empunhando armas, S. Paulo visava unicamente subtrair-se e, subtraindo-se, subtrair ao mesmo tempo o Brasil, ao flagelo de um governo que só poude encontrar, nos desatinos do sr. Oswaldo Aranha e de seu asseclas, a razão da sua existencia. O movimento, se era paulista, era sobretudo riograndense. A felonia de Flores da Cunha impediu que o Estado meridional tomasse posição, ao primeiro signal de rebate Entretanto, já agora, não o consegue mais. A velhice gloriosa de Borges de Medeiros, amparada pela rectidão e combatividade de Raul Pilla, não permittiria que os gauchos faltassem á palavra empenhada. E os gauchos levantaram-se, afinal.

Não menos desprezíveis são as insinuações dos ditatoriaes, com respeito ás colonias estrangeiras. Testemunhas presenciaes da grandeza do esforço paulista, estas, com perfeita isenção, podem apreciar a belleza desta pagina soberba, que é a revivescencia do espirito das bandeiras. E muitos dos seus membros, tão identificados se acham, hoje, com a sorte de S. Paulo, que podem avaliar — e bem o avaliam — tanto quanto os proprios filhos da terra, o supremo ridiculo das sordidas increpações e das ameaças torvas de que lançam mão os famulos do caudilhismo agonizante.

OCTAVIO DE LIMA E CASTRO.

M. M. D. C.

Manual de Campanha do Voluntario Constitucionalista

O M. M. D. C., na incansavel obra de servir ao Exercito da Lei, tem, como é do dominio dos leitores, desenvolvido uma actuação formidavel, tornando-se em pouco tempo uma modelar organização de guerra.

As suas iniciativas têm sido das mais efficientes, e dizer dos beneficios prestados quer ás forças em campanha, quer á população civil, seria recapitular tudo quanto temos dito desde que essa entidade formidavel, essa machina gigantesca, principiou a funccionar.

Nós, no entanto, temos a salientar mais um trabalho deveras interessante — "O Manual de Campanha do Voluntario Constitucionalista".

Trata-se, como diz o titulo, de um guia ao soldado do Exercito da Lei, que nelle encontrará sábios ensinamentos militares, principalmente no que diz respeito á defesa pessoal.

E' um folheto de 40 paginas, com varias illustrações, que tornam mais explicitos os ensinamentos nelle contidos, e que naturalmente está fadado a ser lido com ansiedade pelos soldados, sempre avidos por aprender mais, afim de se tornarem mais efficientes.

Trabalho compilado na Assistencia Technica Militar do M. M. D. C., a cuja frente estão officiaes de reconhecida competencia, esse trabalho é, cremos, inedito, e portanto, digno de figurar, com vantagens, ao lado dos manuaes dos reservistas, pois possue ensinamentos que nestes não existem.

VOLUNTARIOS DO INTERIOR

Chegaram, ante-hontem, voluntarios das seguintes cidades: Mirasol, 42; Araçatuba, 9; Pirajuhy, 3; Rio Preto, 1; Araras, 2; Cédral, 3; Cajubi, 4; Matão, 5; Dourados, 2; Morro Agudo, 18, num total de 89 voluntarios.

CORREIO MILITAR

Relatorio do dia 2: — Cartas, officios e telegramas recebidos, 66; cartas, officios e telegrammas expedidos, 13; requisições de gasolina, litros 50; requisições diversas, 5. Cartas e volumes recebidos dos soldados e distribuidos na capital e no interior: — Na capital: — cartas, 3.228; volumes, 3. Total 3.231. No interior: — cartas, 3.845. Total, 6.876. Cartas remettidas aos soldados, 4.837; volumes remettidos aos soldados, 618. Total 5.455. Total geral, 12.331.

POSTO DE SAUDE

Relatorio do dia 2: — Consultas, 80; visitas domiciliares, 10; injecções, 15; curativos, 3; attendidos pela Creche "Baroneza de Limeira", 6; attendidos pelo Posto da Escola Domestica, 11; attendidos pelo Posto de Osasco, 8; exame de fézes, 1; medicamentos fornecidos, 89; receitas encaminhadas á União Pharmaceutica, 49; consultas e visitas até hoje, 2.350.

CENTRO DE CONCENTRAÇÃO JARDIM DA INFANCIA

Relatorio do dia 2: — Officios expedidos, 18; officios recebidos, 2; telegramma recebido, 1; cafés fornecidos, 238; almoços fornecidos, 225; jantares fornecidos, 200; alojados, 189; informações fornecidas, 97; cartas recebidas do Correio Militar, 21; cartas expedidas ao Correio Militar, 72; voluntarios alistados até hoje, 11.391; voluntarios alistados hoje, 87; voluntarios examinados até hoje, 11.391; voluntarios examinados hoje, 87; voluntarios considerados aptos, 83; voluntarios considerados inaptos, 4; vaccinações, 83; determinação do grupo sanguineo, 68; exames, curativos e extracções odontologicas, 60; oculo fornecido, 1; curativos ophtalmologicos, 3; curativos cirurgicos, 18; injecções, 6; medicamentos fornecidos pela Secção Pharmaceutica, 4; receita aviada pela Secção Pharmaceutica, 1; existentes no Hospital "Mackenzie College", 7; existentes na Enfermaria, 21. Secção Militar: — Correspondencia recebida, 3; idem expedida, 2; voluntarios desincorporados, 9; idem incorporados em diversos batalhões, 128.

RANCHO FORNECIDO PELA INTENDENCIA

Pela Intendencia do M.M.D.C. foram fornecidos aos soldados constitucionalistas, ante-hontem, 14.627 pães, 4.960 cafés, 1.173 leites, 3.532 almoços, 3.567 jantares e 85 lanches.

INCLUSÕES DE VOLUNTARIOS

Procedentes da capital, Cachoeira, Jacupiranga, Cedral, Cajoby, Mattão, Asaral, Rio Preto, Araçatuba, Pirajuby, Mirasol e Dourados, foram incorporados ao Posto de Concentração Jardim da Infancia 87 voluntarios.

M. M. D. C. DE S. VICENTE

Acha-se installada e funccionando na visinha cidade de S. Vicente, á rua Martim Affonso, esquina da rua Jacob Emmerich, a sede da commissão municipal de S. Vicente, recentemente reconhecida pelo conselho central do M.M.D.C. de S. Paulo.

O Correio Militar, até aqui installado no Predio da policia local, passará a funccionar, de amanhã em diante, na séde do M.M.D.C., diariamente, das 10 ás 12 e das 14 ás 16 horas.

DEPARTAMENTO DE ASSISTENCIA A'S FAMILIAS DOS COMBATENTES

Communicado do dia 2:

Donativos — Mercadorias: Associação Commercial, 35 sacos de fubá. — Em dinheiro: angariado pela Commissão de Filhas de Maria da igreja de Santo Antonio do Pary, de um anonymo, 10$000.

Movimento geral deste Departamento

Familias inscriptas hoje, 134; idem até hoje inclusive, 11.532; visitas domiciliares hoje, 117; idem até hoje inclusive, 9.705; familias matriculadas hoje, 133; idem até hoje inclusive, 9.613; familias soccorridas hoje, 1.013; numero de pessoas soccorridas hoje (de todas as familias), 3.945; madrinhas inscriptas até hoje inclusive, 270; donativos recebidos hoje, 10$000; idem até hoje inclusive, 38:760$500.

O Departamento de Assistencia ás Familias dos Combatentes, do M.M.D.C., está hoje prestando soccorros a mais de dez mil familias dos combatentes pobres, por intermedio dos seus vinte postos de assistencia, installados em diversos pontos da cidade, afim de que essas familias possam ser attendidas com mais facilidade.

São, portanto, cerca de 50.000 pessoas que estão sendo soccorridas por este Departamento.

Avisamos as pessoas generosas que este Departamento acceita quaesquer donativos, tanto em generos como em dinheiro, que terão immediata applicação. Esses donativos poderão ser entregues á praça da Republica, 46, tel. 4-3107.

Um bello donativo — O professor de piano sr. Paulo Florence, compoz um hymno patriotico, ao qual denominou: — "Hymno a S. Paulo" e dedicou o produto da venda do mesmo, integralmente, ás familias dos combatentes, por intermedio deste Departamento.

Essa musica será posta á venda hoje em todas as principaes casas de musicas, que se promptificaram a vender as mesmas sem remuneração alguma, attendendo ao fim a que se destina. O proprio autor adquiriu desde logo 50 exemplares, concorrendo assim, duplamente, para tão benemerita instituição. O sr. Paulo Florence offereceu os seus direitos autoraes ao Departamento de Assistencia ás Familias dos Combatentes.

VAO BUSCAR SUA CORRESPONDENCIA!

Na posta restante do Correio Militar, á rua da Quitanda, 10, existe correspondencia retida para as seguintes pessoas: A. Silva, Abel Machado Barros, Agenor dos Santos, Alvise Tranceschi (alc. de Bernardino de Luca), Alberto e Geraldo, Amelia Pereira, Antonio Moreira, Antonio Potez (de sua mãe Rosaria), Antonio Pinheiro Junior, Antonio Teixeira, Antonio Jacintho, Antonio Custodio, Antonio Soares, Anna Asekcapgpobia, Anna Geralda das Dores, Antenor de Oliveira Garcia, Arthur C. Junior, Armando Moraes, Benedito Antonio Silva, Benedicto de Araujo Brandão, Benedicta Muzzio, Benedicta Domingos Silva (alc. sargento Fonseca), Benedicta Ricardina de Jesus, Belmiro Andrade, Berto Juseppe, Branca Lourdes de Azevedo, Caetano Scaglione, Caetano Remello, Carlos Gonsalez, Carlos de Abreu, Celia de Araujo, Cecilia Silva, Claudio de Moraes, Dionesia Ceranolo, Dolores de Almeida; Dolores Martins, Durvalino A. de Oliveira, Durvalino Oliveira Novaes, Durval Fujo, Eduvige Demazi, Eiza de Azevedo Corrêa, Emilia Fulunetes, Enni de Oliveira Cruz, Ernesta Bergami Atulio, Eugenio P. Clemente, Francisco J. Longo, Francisco Semos de Carvalho, Gabriel Harvath, Gaspar (Bar Oceano, Ernesto Góes), Geraldo Moreira, Gerlenina Oselia, Genesio (do amigo Flavio), Hugo Miele, Ida Ramalho, Ilsa Lauerbaum, Irmã Maria oJsé, Irene dos Santos, Irabussa Rocha, Ita Vasona, José Leite Carvalhaes, José Sampaio, José Maria Gomes de Gouvêa, José Mendes de Oliveira, José Oliveira Fernandes, José Franco, José Alves, José Adelino, João Rebouças Nogueira, João Martini, Joaquim da Silva, Joaquim Fernandes, Joaquim Maria, Joaquim Santos, Joaquim Helene, Joaquim Alves, Jorge de Castro Oliveira, Jorge Corte Real, Josefina Lima, Jovelina Franciaca Barbosa, Jovem Jéca (remt. Luiz Rosa de Paulo Corrêa), Julia de Oliveira, Julia Heras, Julia Peifide, Julio Carneiro e Braga (para sua avó), Julio Jorge Justina Ferreira, Juvenal Assumpção, Laura Maria Rodrigues (2), Lidio Busoli, Lourenço Pericini, Lourde (remt. Victor Sampaio), Luiz Delfino, Luiz do Lago, Luiz Alberto de Castro, Luiz Pinto, Luiz Evaristo de Souza, Luiz Savôr, Luiz Chiabatti Ferro, Lydia Angeramis (2), Maria Oliveira da Silva, Maria de S. Branca, Maria de Oliveira, Maria José dos Santos, Maria Biando, Maria Silva Vianna, Maria Amelia Marinho, Mario Barbosa, Mario Tavares, Martim Genario, Manoel Leite Amorim, Miguel Cerulli, Nicola Calippo, Nicanor Aljeres, Odacio Martins, Olga Cosenga (professora), Oliverio Pilar Mattos, Olivio Marchesini, Oscar I. Collaço, Onofre ou Elysario Dias Amaral Rocha, Paulo Pereira dos Santos, Paulo Coelho, Paschoal Gorvesano (Gr.), Paulino Fernandes, Patrocinio Xavier, Pedro Raposeiro, Peppone Nanni, Tarquinio M. dos Santos, Therezinha de Jesus Silva, Tio Gonçalves Leite, Raphael Guilhermão, Raul Estelia, Raymundo Barbosa Lima, R. Calvo, 11, Rogerio Roberto, Rosaria (Avenida Celso Garcia), Roque Vignatti, R. Stallard, Samuel Bacarat, Salvador Francisco, Sebastião da Silva, Sebastião Alves de Godoy, Sebastião Silva, Sebastiana Olivia, Ubiragara Almeida Senna (2), Umberto G. Pezzotti, Veronica (remt. Fernando Worzinski), Villiam Emerson (alc. dr. Rodolpho Gastão de Sá), Vicente Martins, Waldemar Ribeiro dos Santos (2), Zenaydes Oliveira Sant'Anna (2), Zizi (remt. tenente Benedicto), telegramma, Zota Mossora (capitão), Zuza (de seu pae Tonico), Zurady Alves Godoy.

Na mesma posta restante do Correio Militar acha-se volume retido para Pedro Negreiros.

Encontram-se correspondencias retidas com valores para: Arlindo Pereira, 10$; Oswaldo Pereira Lima, 10$; Paulo Rigazzini, 10$; Alicio Cunha, 10$; Brasilio Antonio Escala, 5$; João Mendes Coelho, 7$000.

O assassino de Doumer é um doente mental?

Tentativas para evitar que Gorguloff seja executado

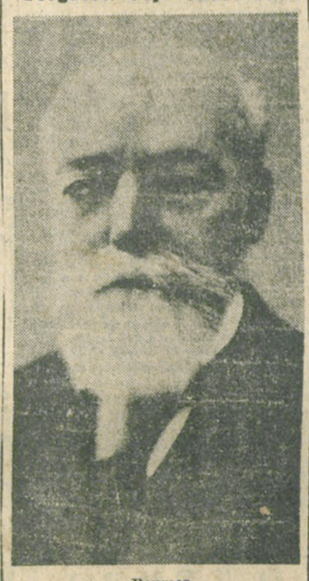

Doumer

PARIS, 3 (D. N.) — A commissão encarregada de commutar as penas, recebeu uma relação enviada pelos defensores do assassino do presidente Doumer, junto á qual seguia uma longa carta do professor Dumas, da Academia de Medicina.

O scientista considera Gorguloff um tarado, um paranoico, terminando por dizer que o caso deve ser entregue não á justiça e sim á medicina mental.

Foi dado o nome do capitão Sylvio Fleming, a uma das ruas de Itú

Pelo sr. Joaquim de A. Sampaio Vidal, director do Departamento da Administração Municipal, foi approvado o acto n. 7, do sr. prefeito de Itu', dando o nome do capitão Sylvio Fleming, á actual rua João Pessoa, daquella cidade.

O chefe politico de Araguaya ao lado de S. Paulo e Mato Grosso

O "Diario Official" de Mato Grosso publica a seguinte informação sobre a attitude do conhecido e acatado chefe politico de Araguaya:

"Apresentou-se hontem neste Q. G. o engenheiro José Morbeck, que declarou estar á disposição do sr. coronel commandante da Circ. Militar, afim de collaborar na causa nacional".

Piratininga deu o nome do general Julio Marcondes Salgado a uma de suas ruas

Foi, pelo director do Departamento da Administração Municipal, sr. Joaquim de A. Sampaio Vidal, approvado o acto n. 7, do sr. prefeito de Piratininga, dando o nome do general Julio Marcondes Salgado á actual avenida Valorização, daquella cidade.

As gréves no Panamá, obrigam o governo a decretar a lei marcial

PANAMA', 3 (D. N.) — O Panamá a pequena Republica da America Central, está a braços com um movimento paredista declarado contra a alta dos alugueis. Dia a dia, augmenta o numero de inquilinos que protestam contra a elevação imposta p